

Il Valore del Ricordo

Raccolta di lavori svolti per ricordare le vittime delle foibe

anno scolastico
2016/2017



Il Valore del ricordo

Classe 3L

ERAN GIORNI DI SANGUE
ERAN GIORNI SENZA FINE
PER LE ORDE SLAVE L'ULTIMO CONFINE
ERAN GLI ULTIMI FUOCHI DI UNA INFINITA GUERRA





E QUEI BARBARI FEROCI VOLEVAN QUELLA TERRA
UOMINI E DONNE VENIVAN MASSACRATI
LORO SOLA COLPA ITALIANI ESSER NATI
VECCHI E BAMBINI GETTATI NEGLI ABISSI

SPINTI GIÙ NEL VUOTO DAI GENDARMI ROSSI

FOIBE NELLA ROCCIA E DI ROCCIA ERA ANCHE IL CUORE



DI UN MARESCIALLO BOIA DI TANTA GENTE SENZA NOME

VENIVANO SOSPINTI CON FURORE E ODIO

VITTIME PRESCELTE PER UN VERO GENOCIDIO

E DOPO 50 ANNI HAN FINTO DI SCOPRIRE

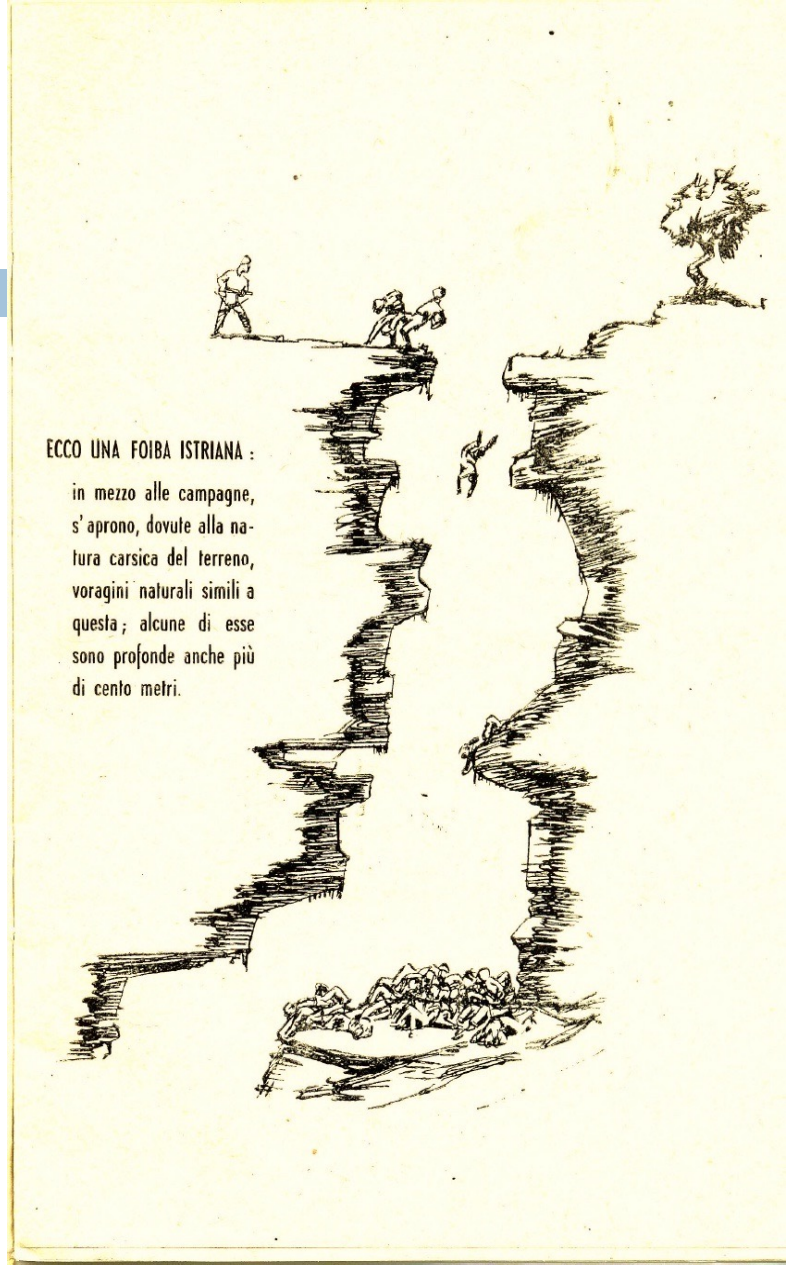

CIÒ CHE SEMPRE SI È SAPUTO

E CONTINUANO A MENTIRE

MA NON AVRÀ MAI PACE QUELLE NUDE OSSA

FINCHÉ ESISTERÀ L'IMMONDA BESTIA ROSSA

È PASSATO TANTO TEMPO MA IL MIO CUORE GIOISCE ANCORA

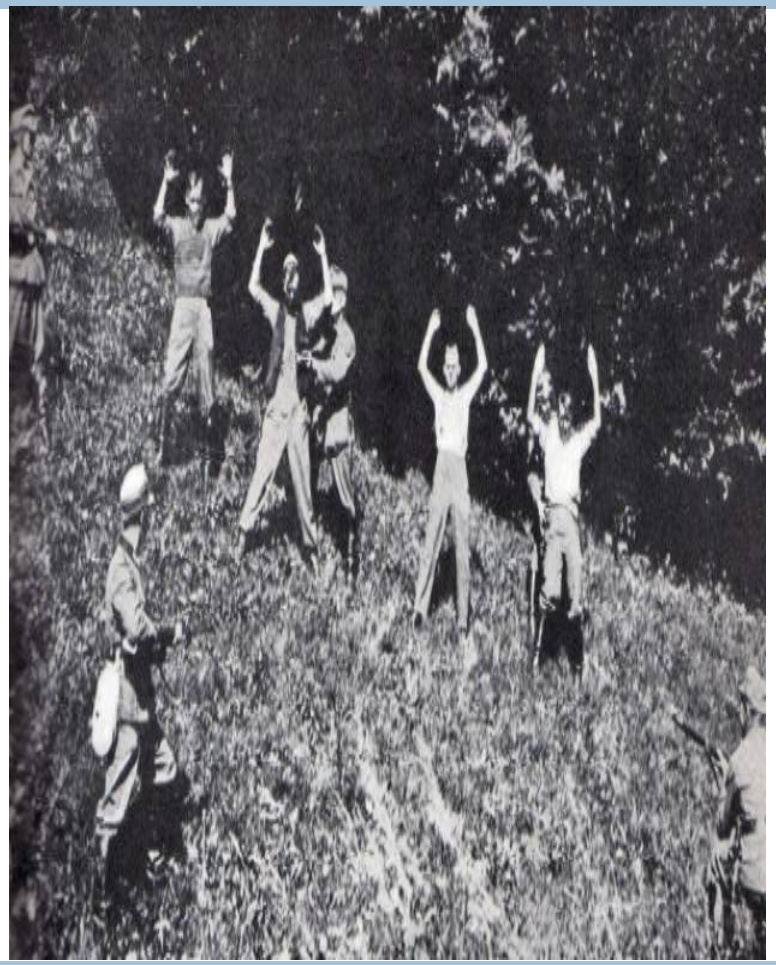

QUANDO SIGNORA
MORTE SUONÒ LA SUA
ULTIMA ORA

PER QUEL MARESCIALLO
ASSASSINO
D'INNOCENTI

PER QUEL BOIA
IMMONDO AGUZZINO
DI TANTI





Il 10 febbraio del 2005 il parlamento italiano ha dedicato la Giornata del Ricordo ai morti nelle foibe.

Iniziò così l'elaborazione di una delle pagine più angoscianti della nostra storia.